

Mapa powiatu mikolowskiego

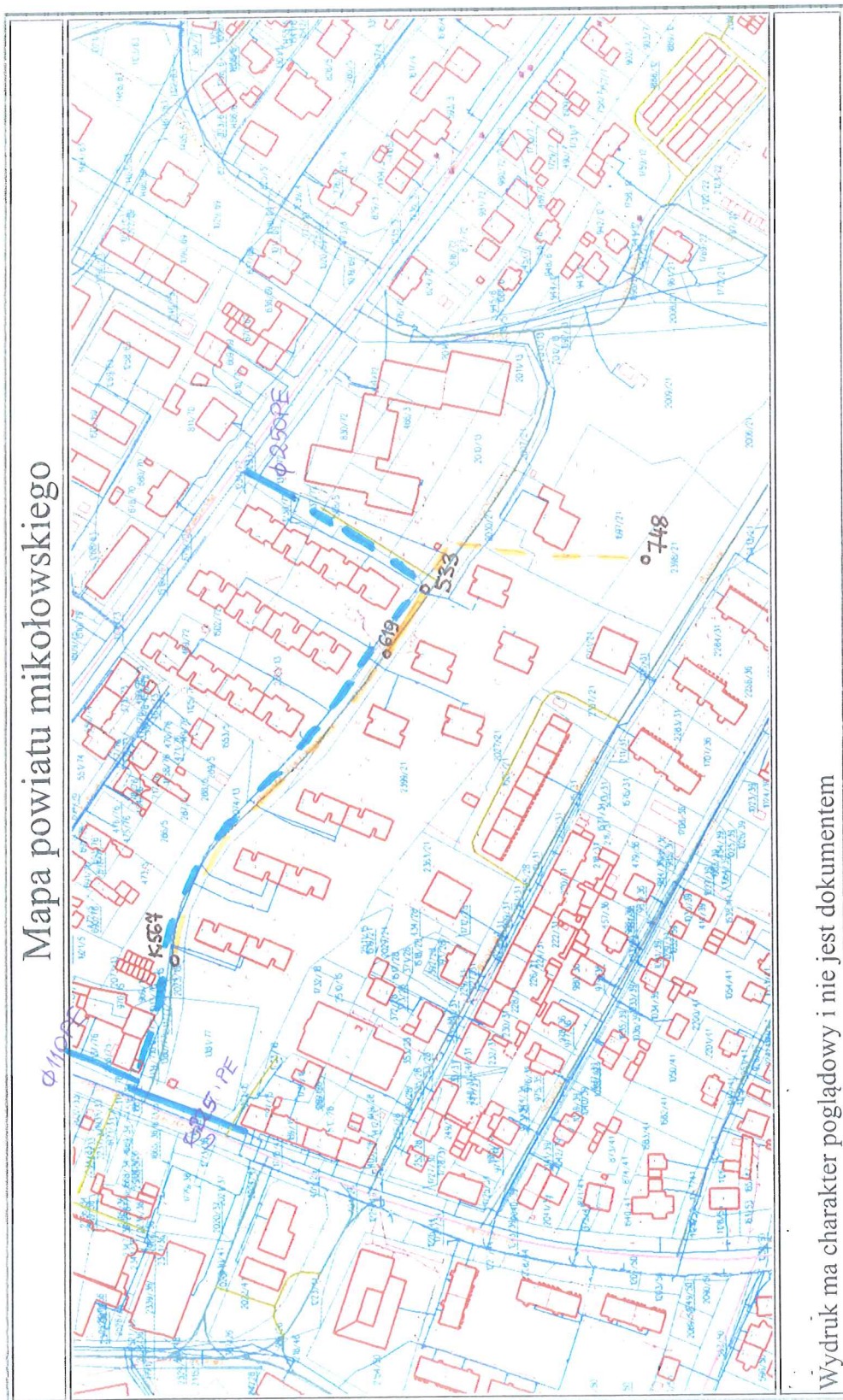

Wydruk ma charakter poglądowy i nie jest dokumentem

ism. siec wodociagowa

fragment sieci wodociagowej do przebudowy

przebudowany fragment sieci kanalizacyjnej

fragment sieci kanalizacyjnej do przebudowy

Załącznik do pisma
z dnia 23.05.2018.
znak DS.4240.290.2018
3549/2018

Zakład Inżynierii Miejskiej
Spółka z o.o.
ul. Miłolow, ul. Kolejowa 4
tel. 22/2260-052, 2180-560
NIP 635-10-06-267

Kierownik Działu
Sieci Wod.-Kan.

mgr inż. Anna Rouseef

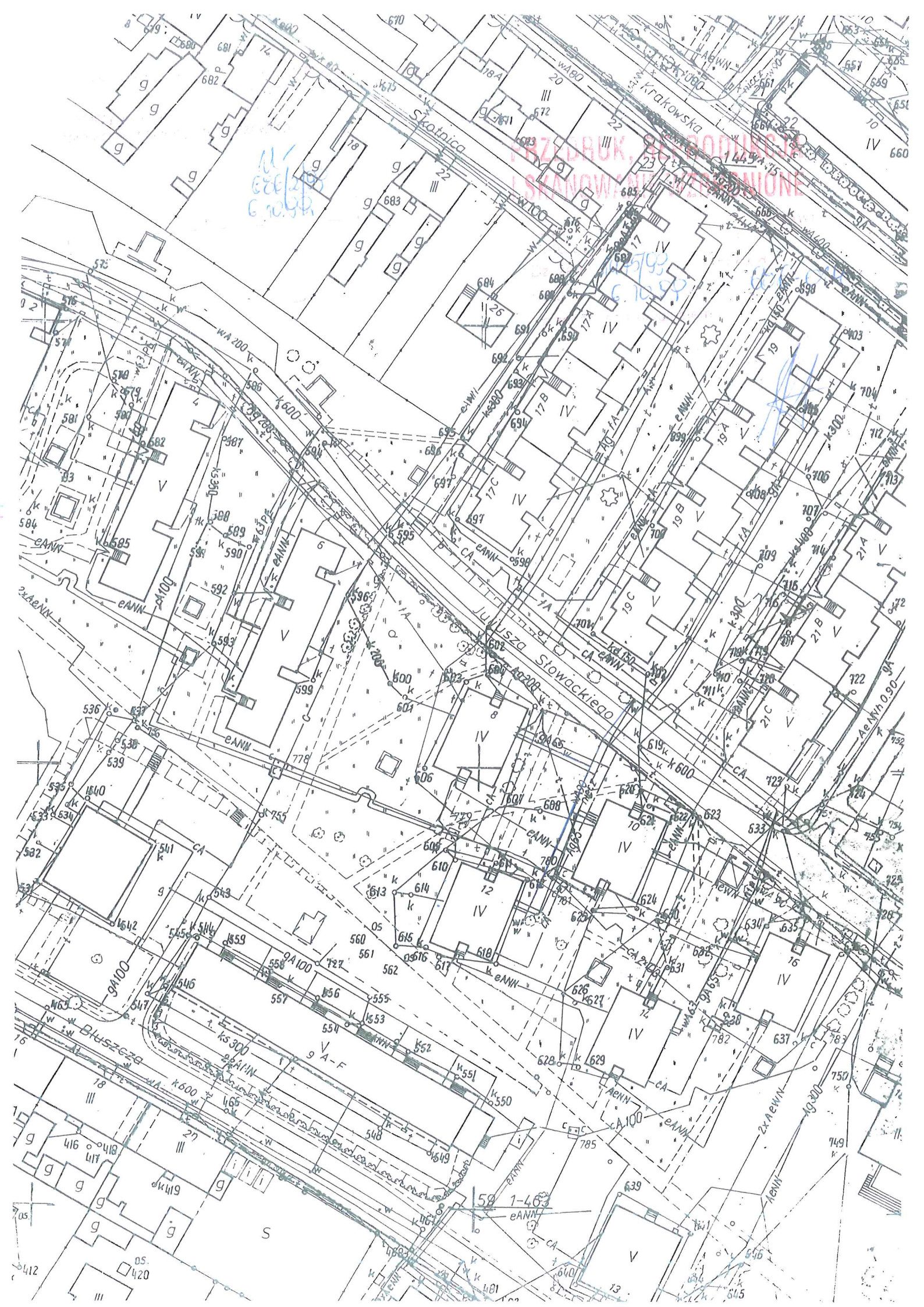

Znak: 11/1999
 Data: 12.01.99
 M. 11/1999
 U.K. 11/1999
 10/1999
 11/1999

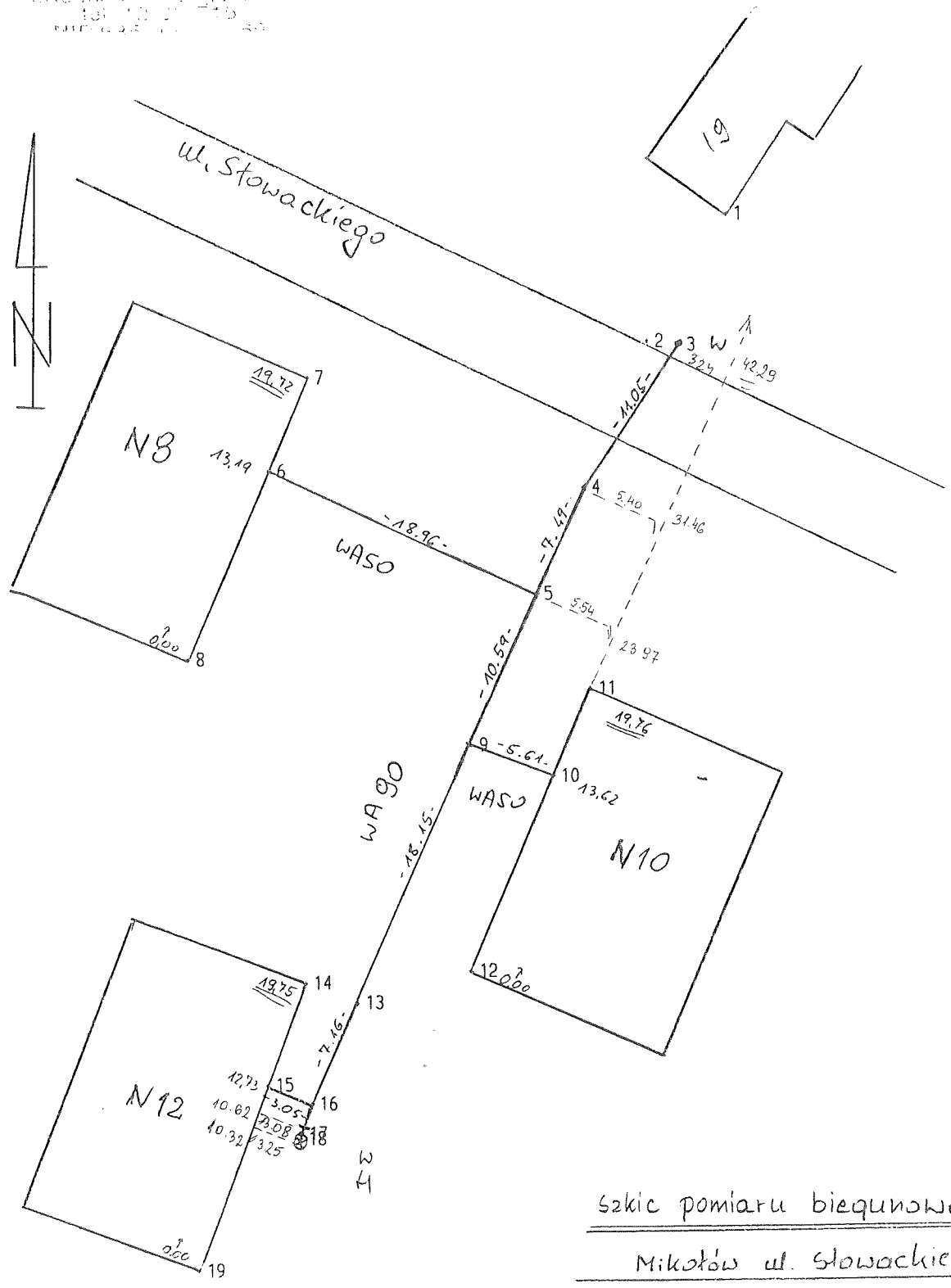

szkic pomiaru biegunowego
Mikotów ul. Stowackiego 8, 10, 12
 pomiar punktowanej wodociągu
 sekcje: 531.112.044.

Lg wA90 = 54.50m
 Lp wA50 = 27.50m

Piotr...
[Signature]
 09.99.

mapy

531.412.014

wojew. katowickie

miasto Mikołów

gmina Mikołów

Nr ks.rob. 11/94

K.E.R.G. 686/7/94

Opisy top. zasuw

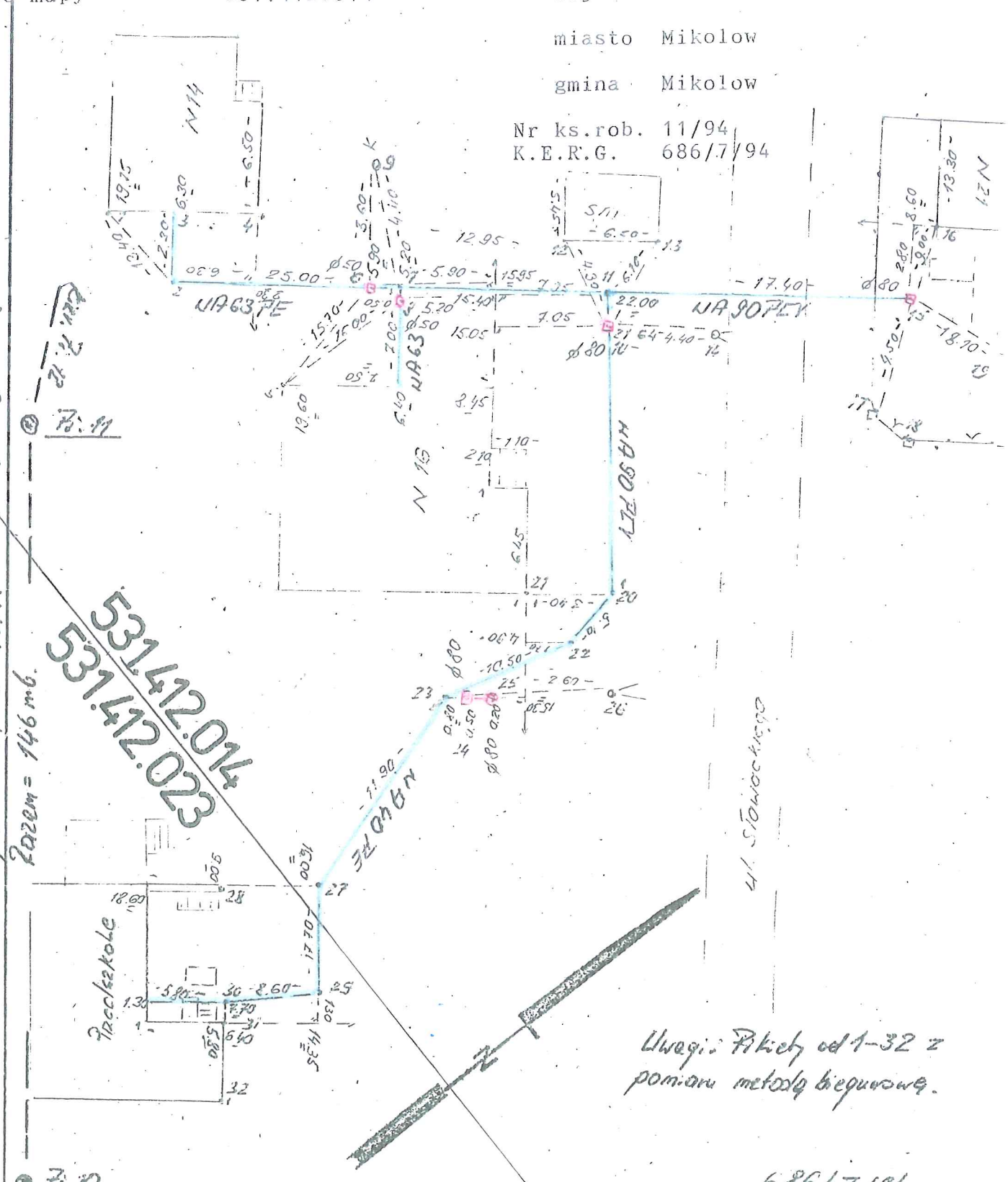

Długość linii czerwonego $\phi 90 = 68 \text{ mb.}$
 Długość przyłącza obrotu $\phi 63 = 34 \text{ mb} = 124.2$
 $\phi 40 = 44 \text{ mb} = 124.7$
 Razem = 146 mb.

531.412.014
 531.412.023

Uwagi: Pikiety od 1-32 z pomiaru metodą biegunową.

686/7/94

| | | | | | |
|--------------------------|-----------|--|------------|---|--------------------|
| Nazwa lub symbol obiektu | | Mikołowa ul. Stowackiego | | Rodzaj pracy | pom. uzupełniająca |
| Taśma | Nr | Nazwisko i imię (wykonawcy) | podpis | PRZEDSIĘBIORSTWO | |
| Łaty | Data | Geodeta uprawniony Krzysztof Staer Zezwolenie M.G.P. i.B. nr 9534 ul. Al. Mickiewicza 182/2 45-100 Tychy | | USŁUGI GEODEZYJNO-KARTOGRAFICZNYCH "STAER" | |
| Pomierzył | Luty 1994 | pom. wodociągowa | | (nazwa instytucji wykonującej pomiar) | |
| Skartował | | Wojew. | Katowickie | L. Ks. rob. | 9534/11/94 |
| Wykreślił | | Miasto | Mikołów | Szkic polowy | 1 |
| Sprawdził: | | Gmina | | Pierworys Nr | 531.412.014 |
| | | Teren Kat. | | | 412 023 |

Pomiar powykonawczy wodociągu

Mikołów ul. Krakowska

sekcja: 531.412; $\frac{012}{014,023}$

KER6: 686/62/00

wykonat:

liberel
Mikroprojekt i inżynieria
Mikołów, ul. Krakowska 1, 28
tel. 71-71-715

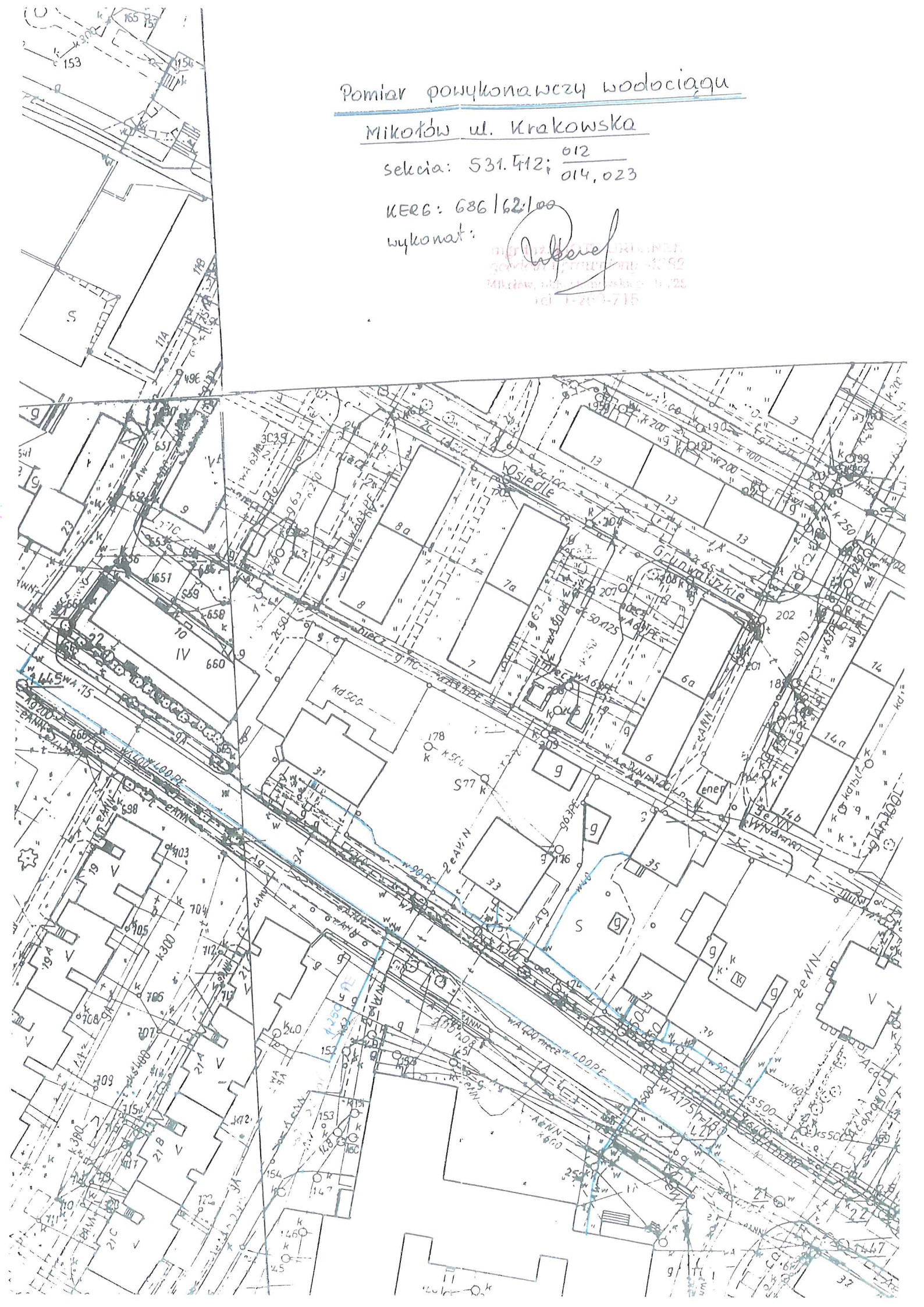

Łączy szkic nr 4

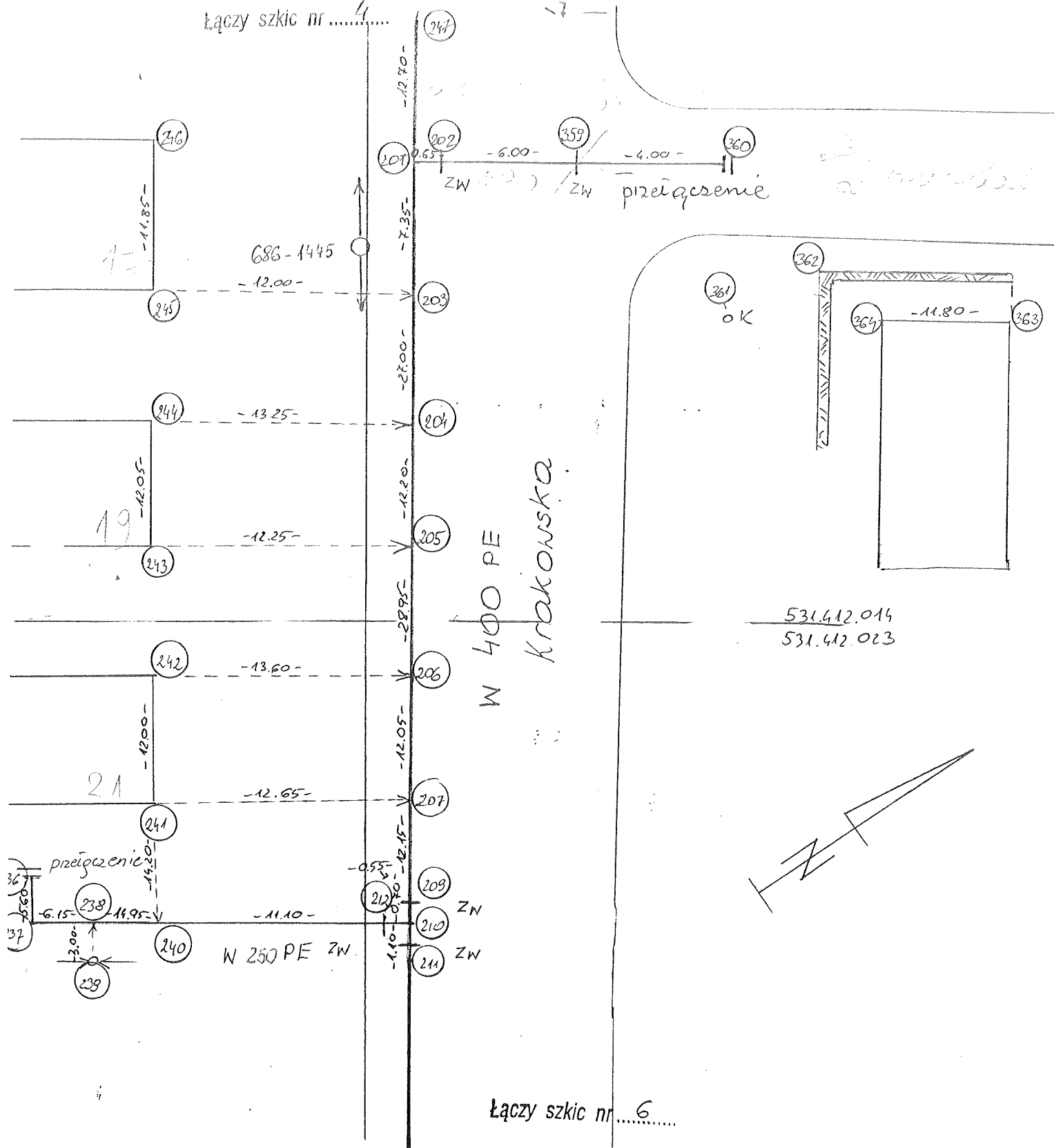

Łączy szkic nr 6

WERC 686-62100

| | | | | |
|--|----|-------|--------------------------------------|---|
| Nazwa lub symbol obiektu <u>Mikołów ul Krakowska</u> | | | | Rodzaj pracy <u>wodociąg</u> |
| Taśma Łaty | Nr | Data | Nazwisko i imię (wykonaw.) Podpis | ZAKŁAD GEODEZYJNY "INWENT" S.C. 43-190 MIKOŁÓW ul. Kochanowskiego 10/2 tel. 22-60-715 (nazwa firmy: 535-000-28-69) |
| Pomierzył | | 01-01 | <u>M Urbanech</u> | |
| Skartował | | | | Wojew. <u>śląskie</u> |
| Wykreslił | | | | Miasto <u>Mikołów</u> |
| Sprawdził | | | | Gmina <u>Mikołów</u> |
| Terren Kat. | | | | L. Ks. rob. |
| | | | | Szkic planowy 5 |
| | | | | Plan sytuacyjny nr <u>531.412.014, 023</u> |